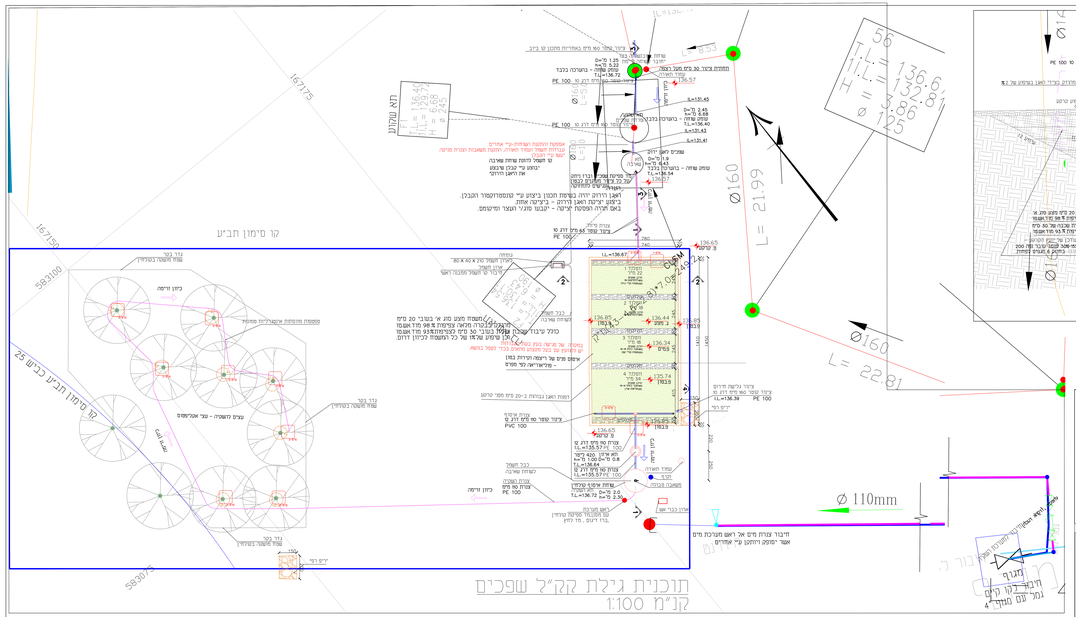


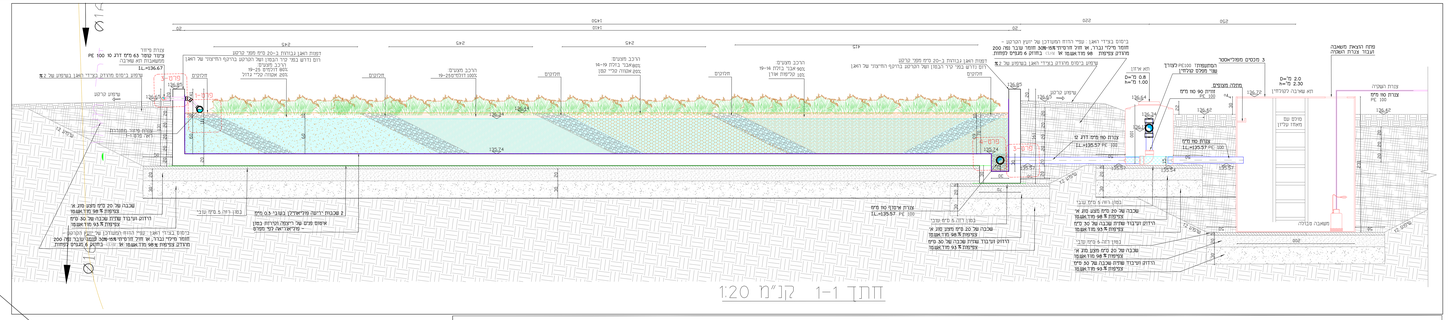


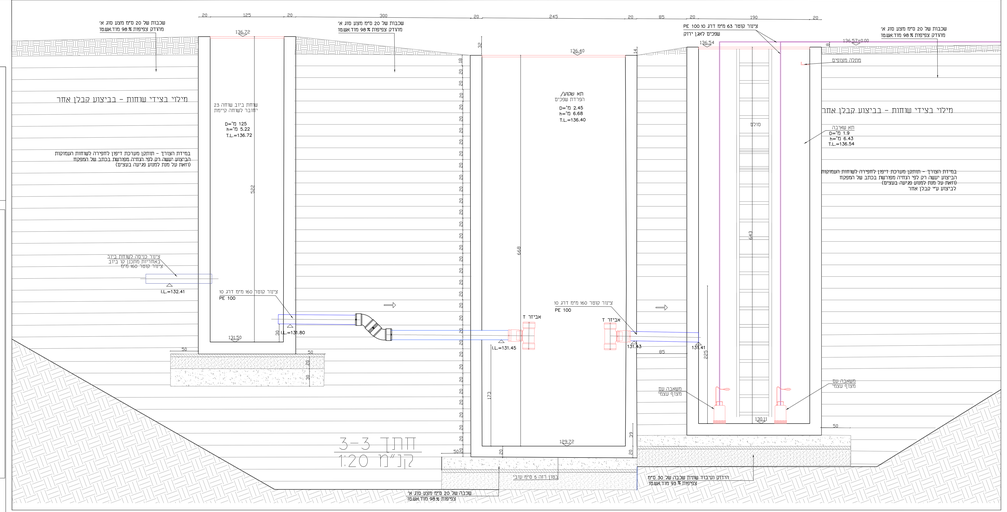


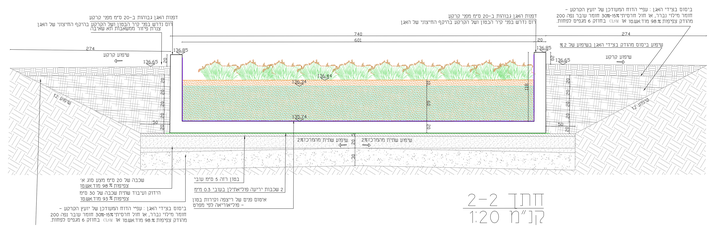


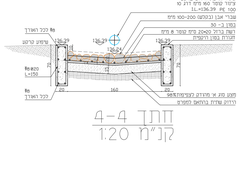


# פרטים

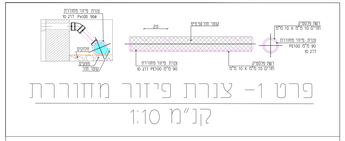


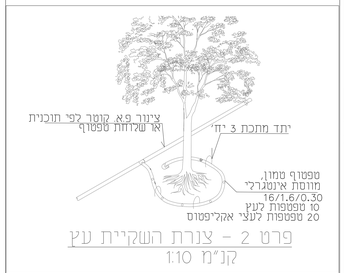


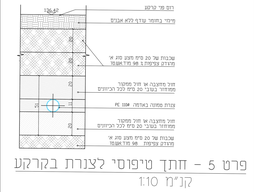


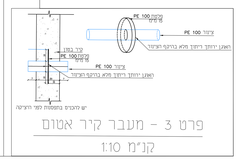

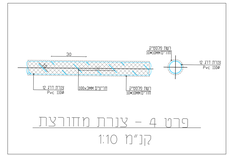


המצגים אמורים בבניית המכרזים והתאמתן בפועל של המצגים בשטח בין הרלוונטי בין מפות א' לתאמה עליו מדובר. המצגים אמורים בבניית המכרזים ובמהלך הבנתם מדוע אם יש שגיאות ואם לא אז יש לבדוק אם הגיע לבקרת המקצועית והמקצועית המתאימה. בקשה בכל הנוגע לבקרת המקצועית המתאימה הנמצאים בכל מקום בכל מפות המצגים.

| תמצה | | | | | |
|---|---|---|---|---|---|
| | | | | | |
| | | | | | |
| | | | | | |