

חתך 1-1

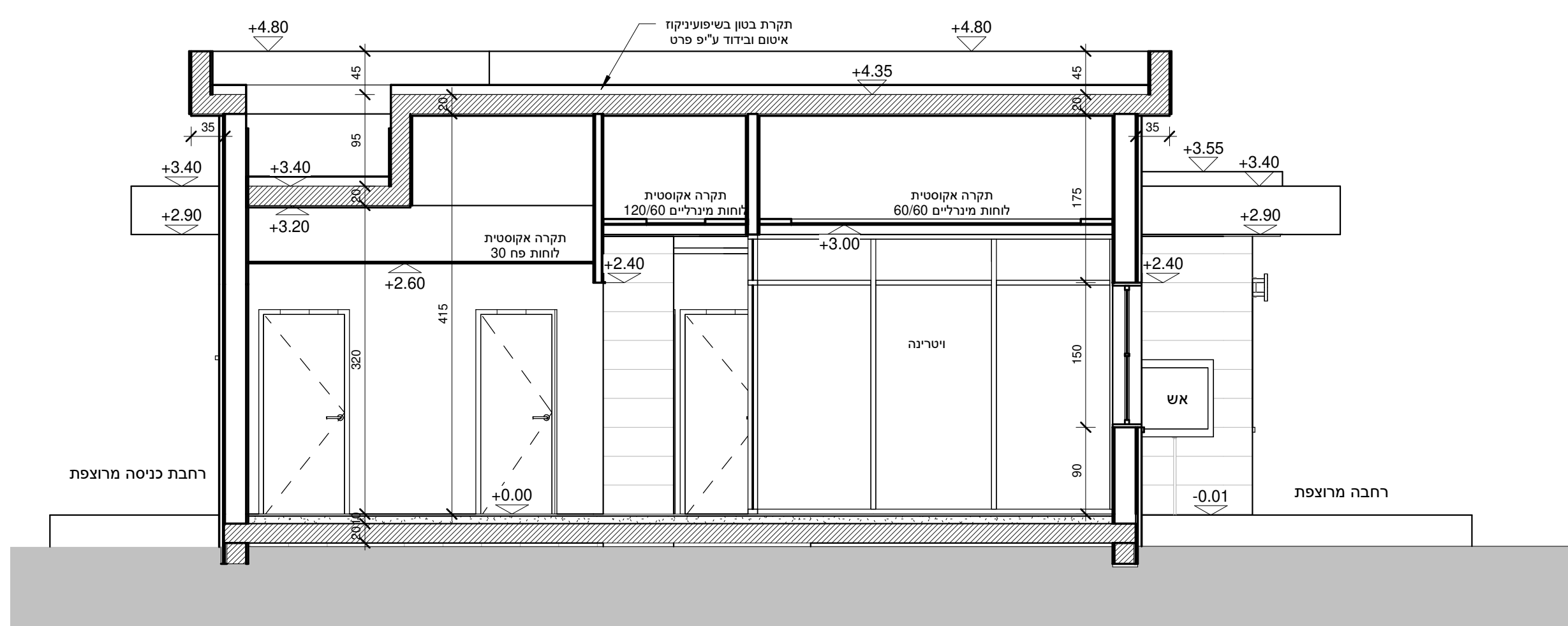

חתך 2-2



חתך 3-3

הערות:  
 \* על הקבלן לודא שהתכנית מבוצעת על פי היתר בניה כחוק!  
 \* תחילת ביצוע בשטח מתחנת בקבלת היתר בניה כחוק!  
 \* הקבלן אחראי לדיווח על כל סטייה מהיתר הבניה.  
 \* אין לקחת מידות מהתכנית. הקבלן אחראי למידות ושטח באתר.  
 \* כל אי התאמה במידות תחזיר למתכננים ותמשך העבודה יעשה רק בהתאם להוראות המתכננים שיעבדו ככתב.  
 \* המבצע אחראי לכך שכל האלמנטים והאבזורים הם בעלי חזקתן או עמדים בדרישות חוק ההגנת והבניה.  
 \* מהנדס אחראי לעמידת הבנין בתרישות התקן:  
 \* ת"י 1045 בידוד טרמי של בניני מגורים, ת"י 1004 דרישות לבידוד אקוסטי בבניני מגורים, מפרט 201 יריעות ביטומן לאיטום המותקנות בריתוך או בהדבקה. מפרט 398 יריעות לאיטום גגות, מפרט 390 חומרים לאיטום מבנים תת קרקעיים, ציפויים על קירות חוץ והאיטום מתחתם.  
 \* כל מפלסי ק.ת. של פתח מתיחסים אל פנים החדר שבו נמצא הפתח כאל 0.00.  
 \* מפלס החלון המסומן הוא פתח הבניה ללא סף החלון.  
 \* משני צדי כל דלת יש לעקת עמודון בטון הקשור לרצפה ולחגורה מעל הפתח.  
 \* כל קיר חופשי יסתיים בעמודון בטון הקשור לרצפה ולתקרה.  
 \* מפלס חדרים רטובים יבוצע בגובה הנמוך ב 1 ס"מ מפני ריצוף הדיירה.

התוכנית הינה רכוש ענבר שמיר אדריכלות. ואין לעשות בה כל שימוש ללא אישור.

**שינויים:**

| תאריך    | תאור                | מס' |
|----------|---------------------|-----|
| 15/11/20 | -                   | 1   |
| 20/05/21 | עדכון שבי קירות חוץ | 2   |

שם הפרוייקט:  
**מרכז שדה ציפורי מבנה משרדים**

המזמין:  
**קרן קיימת לישראל**

מס' עבודה:  
**3181**

מספר/שם גליון:  
**3-א**

שם תכנית:  
**חתכים**

| שם   | שלב   | ציון                                      |
|------|-------|---|
| רינה | תכנון | <input type="checkbox"/> לעיון            |
| רינה | שרטוט | <input checked="" type="checkbox"/> למכרז |
| איתן | בדק   | <input type="checkbox"/> לביצוע           |

קנה"מ: 1 : 50  
 תאריך: 10/06/21

בקורות קקל ציפורי - PROJECTS\3181  
 REVIT\6--משרדים-אולביא

**ע"כר - שאיר**  
**אדריכלות כ"א**

הרימונ 3, פארק מדע ותעשייה מבוא כרמל 1925000  
 טלפון: 04-7705444, 7705141  
 פקס: 04-7797672  
 e-mail: office@inbararc.co.il

10/06/2021 16:10:22