

עבור:	מנהל פיתוח קרקע
	קק"ל מחוז דרום

פרויקט:	חורשת גוש קטיף
140	ביעור כיסופים

גילוי:	תכנית שטח וגבולות והפניה לפרטים
2.1	מחזור: 3-0
	תאריך עדכון: 17.11.2020
	קו"מ: 1250

מסמך:	מחזור שטח מסומן	האריך שטח מסומן
לעיון:	1-0	07.11.2019
לאשר:	2-0	
לתכרוז:	3-0	
לביצוע:	4-0	

התחלת נכס: 1. אין לכנס כל שטח ואם נחשב נכס לא אמיר בלבד כי אמיר מילר אדריכלי נוף בע"מ
2. התכנית והפרטים בהם יושמו הנתונים של תוכנית אמיר מילר אדריכלי נוף בע"מ
3. עם התכנית המפורטת תפורטים זה את זה י"ש לכנס את כל התנאים של כל המסמכים
4. יש לדאוג על פרטים שיישמו בעת עבודות ובנייה

תחילת מחזור: חורשים סביבה קמ"מ 150000

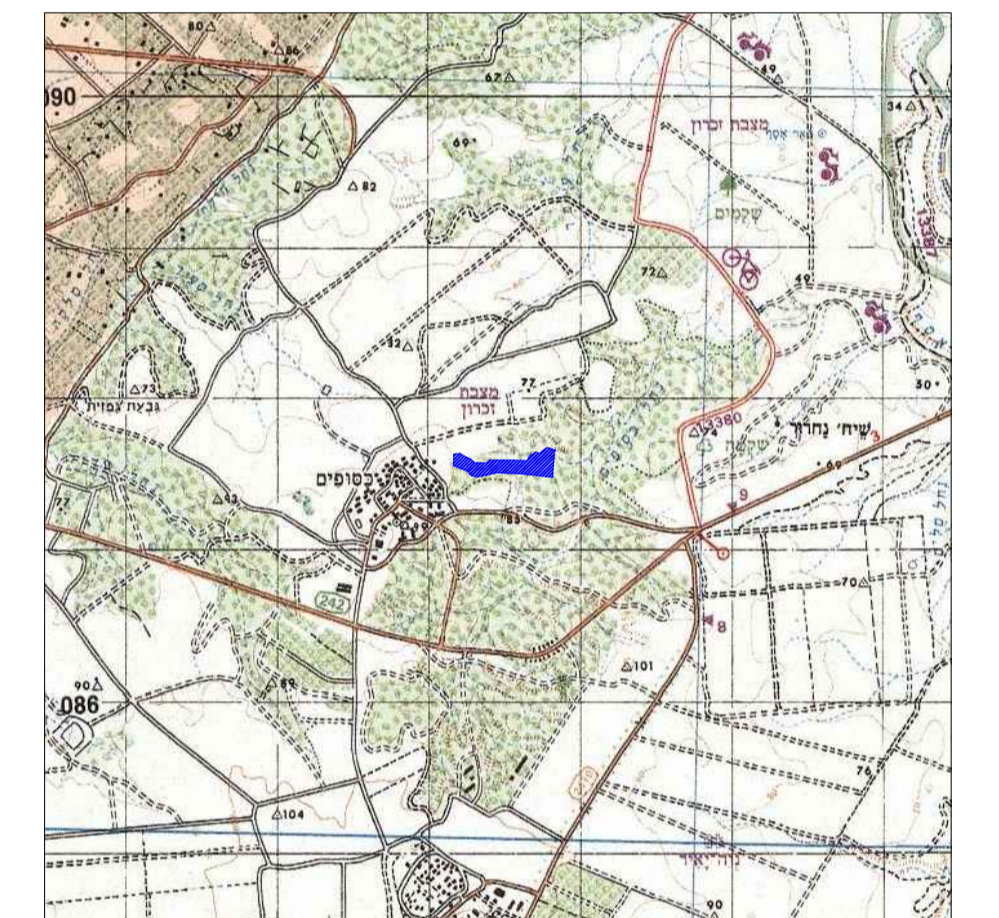

מס' חומרה	מס' עריכה	תאריך	חומרה
1	1	28.05.2019	גנרל
2	2	11.06.2019	גנרל
3	3	13.07.2019	גנרל
4	4	17.11.2019	גנרל
5	5	23.05.2020	גנרל
6	6	18.08.2020	גנרל
7	7	04.11.2020	גנרל
8	8		
9	9		
10	10		

מס' חומרה	מס' תכנית	תאריך	חומרה
1	1		
2	2		
3	3		
4	4		
5	5		
6	6		
7	7		
8	8		
9	9		
10	10		

מקרא:

- גבול ביצוע
- ריצופים:**
 - ריצוף אספלט
 - ריצוף אבן מדבן סיטי
 - ריצוף אבן משתלבת סו/סו
 - ריצוף אזורה לעיוורים
- קו"מ:**
 - קו"מ 49.60
 - קו"מ 70.00
 - קו"מ 75.00
 - קו"מ 80.00
 - קו"מ 85.00
 - קו"מ 90.00
 - קו"מ 95.00
 - קו"מ 100.00
- רירות:**
 - עץ מתוכנן
 - אשפתון
 - ברזיה
 - שולחן פיקניק
 - שולחן פיקניק גישי
 - חורן
 - ספסל לאורך שביל
 - פתח לעץ
 - הפניה לפרטים
 - אבן שפה/אבן גן
 - צפון
 - עץ לכריחה/העמקה

